

LEGENDA

SIMBOLOGIE

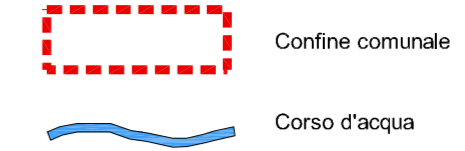

DETERMINAZIONE DEL BILANCIO ECOLOGICO AI SENSI DELLA L.R. 31/14

- "Superficie urbanizzata ed urbanizzabile" - Punti 1) e 2), Cap. 4.2 "Criteri dell'integrazione PIR"
- "Superficie agricola e naturale" - Punto 3), Cap. 4.2 "Criteri dell'integrazione PIR"

Superfici sottratte o aggiunte alla "superficie agricola e naturale" a seguito della Variante

SUPERFICI AGGIUNTE alla "superficie agricola e naturale" previste dalla Variante Urbanistica			
	supp. TOTALE	di cui sup. AGRICOLA	di cui sup. BOSCHIVA
a Comparto edificabile ex PL C1 e PL C2 e area a parcheggio - Via Giovanni XXIII - Loc. Molinara :	10,405 mq	10,405 mq	0 mq
b Lotto edificabile Via alle Valli - Loc. Missaglia :	843 mq	843 mq	0 mq
c Porzione edificabile PL ex AT2 - Via della Misericordia - Loc. Missaglia :	295 mq	295 mq	0 mq
d Area per parcheggio pubblico - Via della Misericordia - Loc. Missaglia :	1,789 mq	1,789 mq	0 mq
e Area edificabile ex RU6 - Loc. Novaglia :	20,401 mq	20,401 mq	0 mq
f Area edificabile ex AT4 - Loc. Lomagnig :	4,911 mq	4,911 mq	0 mq
g Comparto edificabile ex PnC25 ex PnC27 - Loc. Marezzo :	3,544 mq	3,544 mq	0 mq
TOTALE SUPERFICI IN RESTITUZIONE :	42,187 mq	42,187 mq	0 mq

SUPERFICI SOTTRATTE alla "superficie agricola e naturale" previste dalla presente Variante Urbanistica			
1 - Impianto tecnologico di fitodepurazione - Valle Santa Croce	399,00 mq		
2 - Ampliamento area di pertinenza RU tv Istituto San Carlo - Loc. Missaglia	2.535,00 mq		
3 - Parcheggio pubblico in progetto - Via G. Oberdan - Loc. Missaglia	3.080,00 mq		
4 - Lotto edificabile Via della Pieve - Loc. Missaglia	1.372,00 mq		
5 - Ampliamento area di pertinenza PdR9 - Loc. Campo Superiore	1.855,00 mq		
6 - Porzione edificabile Comparto RU6v PnC3 - Loc. Novaglia	69,00 mq		
7 - Lotto edificabile Via M. Montessori - Loc. Marezzo	1.529,00 mq		
8 - Piano di Recupero 10 Via Dei Mulini - Loc. Ossola	2.915,00 mq		
TOTALE SUPERFICI SOTTRATTE :	13.754,00 mq		

Verifica bilancio ecologico ai sensi della L.R. 31/14	
APPLICAZIONE DEL BILANCIO ECOLOGICO	42,187 mq - 13,754 mq = 28,433 mq > 0 mq

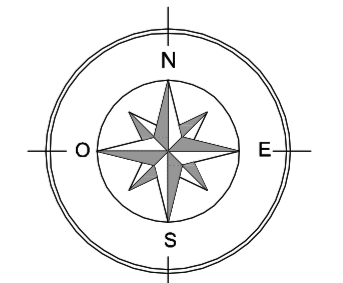
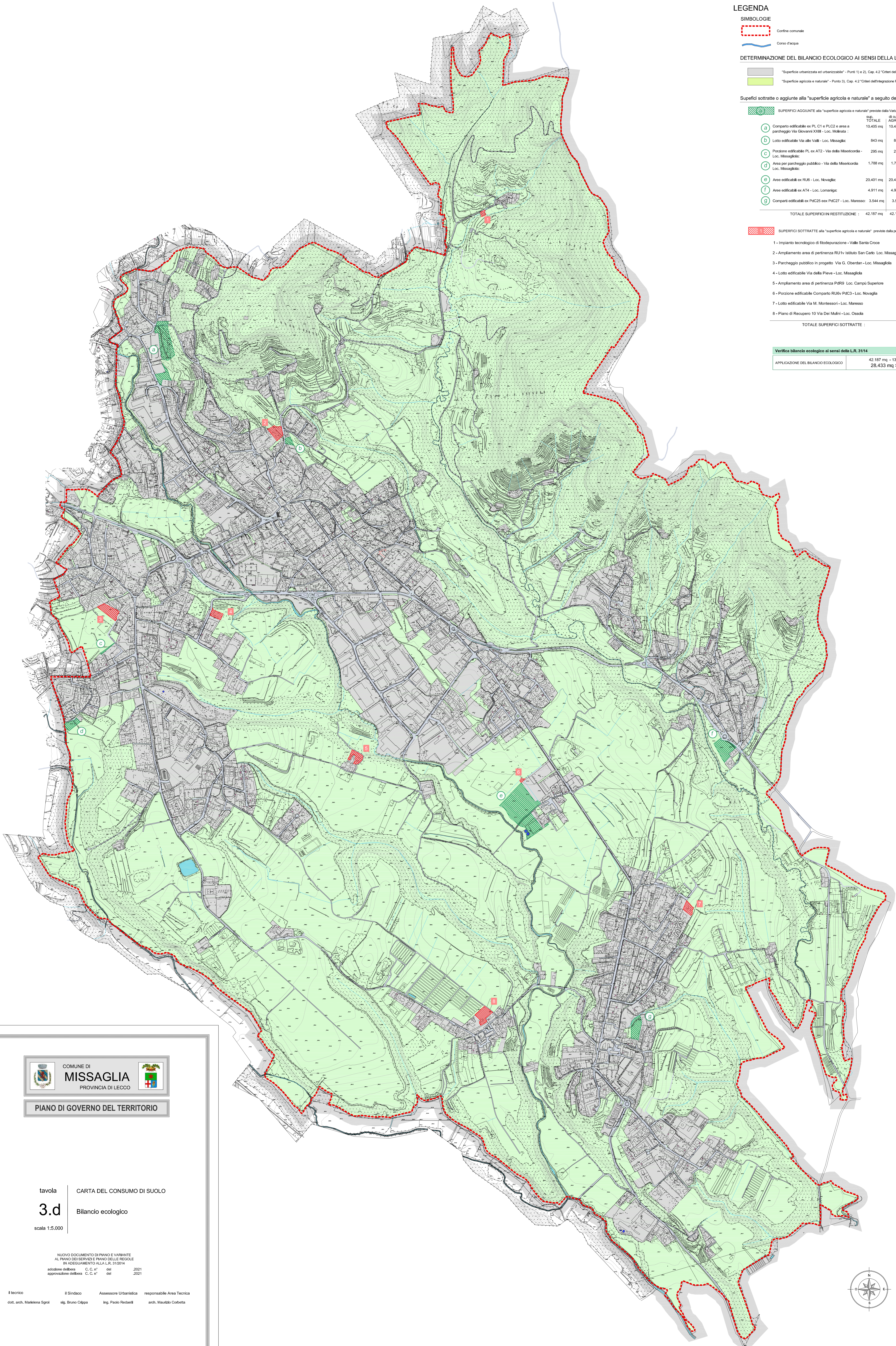

PIANO DI GOVERNO DEL TERRITORIO

tavola **CARTA DEL CONSUMO DI SUOLO**
3.d Bilancio ecologico
 scala 1:5.000

NUOVO DOCUMENTO DI PIANO E VARIANTE
 AL PIANO DEI SERVIZI E PIANO DELLE REGOLE
 IN ADEGUAMENTO ALLA L.R. 31/2014
 adozione delibera C. C. n° del 2021
 approvazione delibera C. C. n° del 2021

Il tecnico: **dot. arch. Marielena Signi**
 Il Sindaco: **sig. Bruno Crappa**
 Assessore Urbanistica: **ing. Paolo Roccaffi**
 responsabile Area Tecnica: **arch. Maurizio Corbetta**